

RELATÓRIO FOTOGRÁFICO 3ª MEDIÇÃO - CONTRATAÇÃO DE EMPRESA DE ENGENHARIA PARA EXECUÇÃO DE OBRA NA REFORMA DE POSTOS DE SAÚDE DO MUNICÍPIO DE SANTALUZ/BAHIA - POSTO LIMEIRA

DATA	MUNICÍPIO	EMPREENDIMENTO
29/02/2024	Santaluz	Reforma do Posto do Povoado do Limeira



FOTO 01 – CHAPISCO APLICADO EM ALVENARIA (COM PRESENÇA DE VÃOS) E ESTRUTURAS DE CONCRETO DE FACHADA, COM EQUIPAMENTO DE PROJEÇÃO. ARGAMASSA TRAÇO 1:3 COM PREPARO EM BETONEIRA 400 L. AF\_06/2014



FOTO 02 – VERGA PRÉ-MOLDADA PARA JANELAS COM ATÉ 1,5 M DE VÃO. AF\_03/2016

DATA	MUNICIPIO	EMPREENDIMENTO
29/02/2024	Santaluz	Reforma do Posto do Povoado do Limeira



**FOTO 03 - CONTRAVERGA PRÉ-MOLDADA PARA VÃOS DE ATÉ 1,5 M DE COMPRIMENTO. AF\_03/2016**

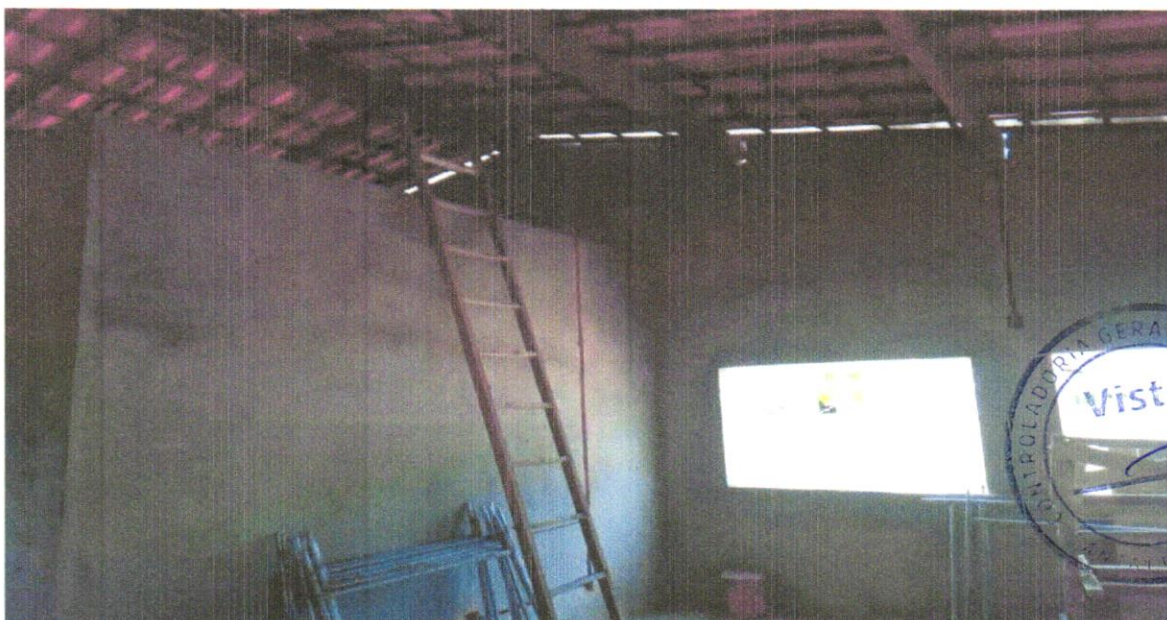

**FOTO 04 - CABO DE COBRE FLEXÍVEL ISOLADO, 1,5 MM<sup>2</sup>, ANTI-CHAMA 450/750 V, PARA CIRCUITOS TERMINAIS - FORNECIMENTO E INSTALAÇÃO. AF\_12/2015**

DATA	MUNICIPIO	EMPREENDIMENTO
29/02/2024	Santaluz	Reforma do Posto do Povoado do Limeira

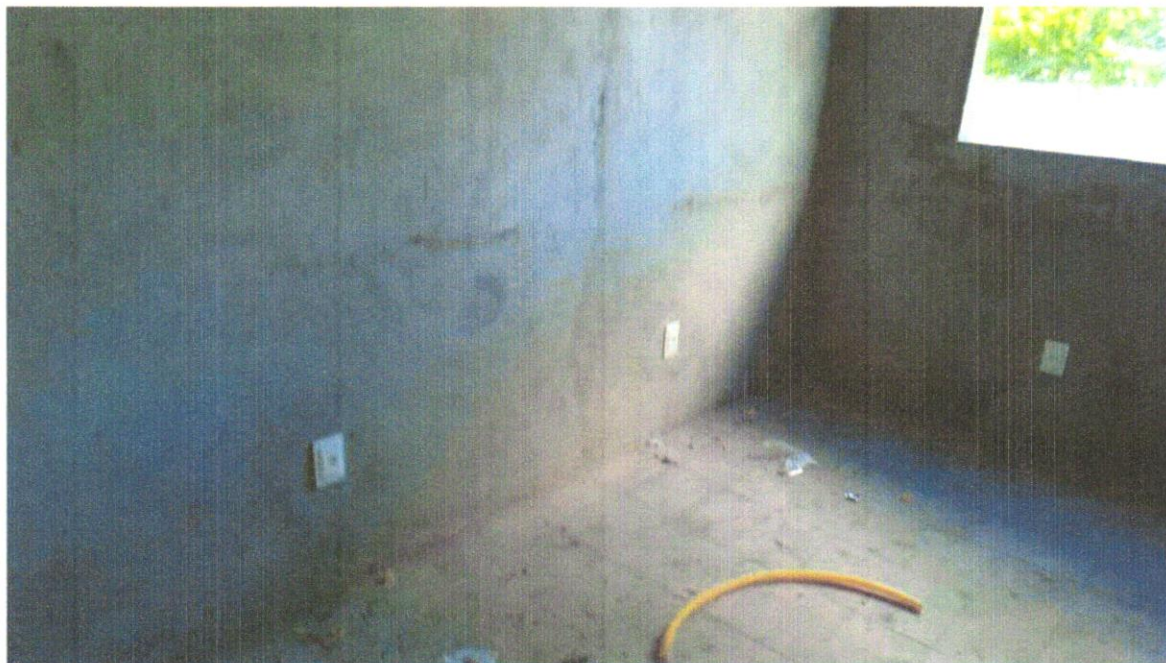

**FOTO 05 – TOMADA BAIXA DE EMBUTIR (1 MÓDULO), 2P+T 10 A, INCLUINDO SUPORTE E PLACA - FORNECIMENTO E INSTALAÇÃO. AF\_12/2015**

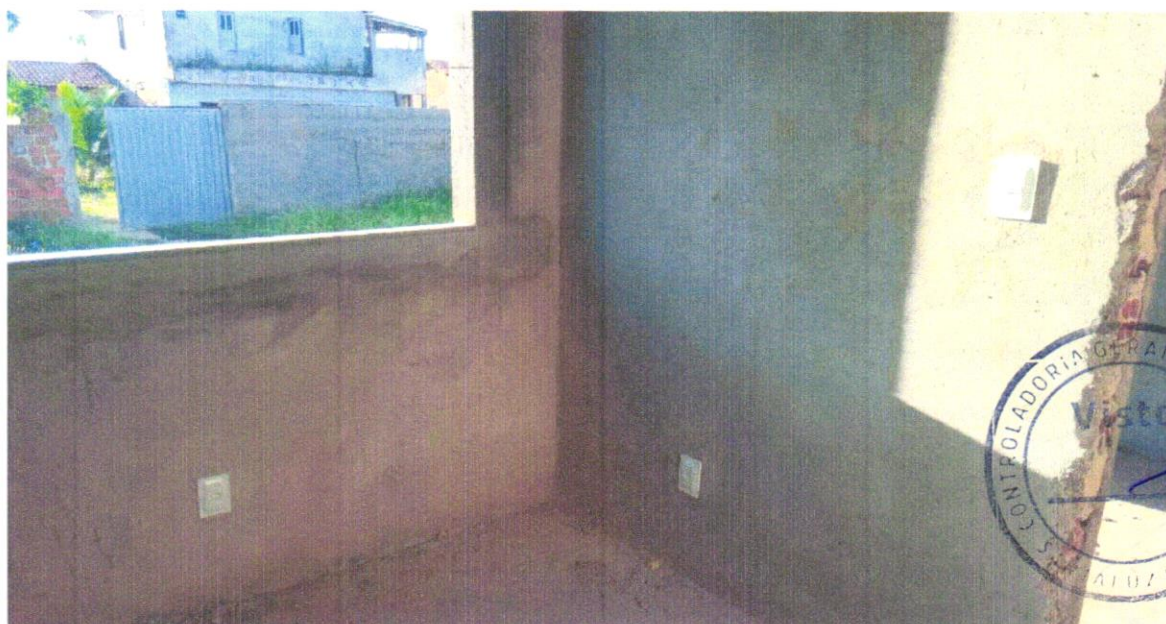

**FOTO 06 –INTERRUPTOR SIMPLES (1 MÓDULO), 10A/250V, INCLUINDO SUPORTE E PLACA - FORNECIMENTO E INSTALAÇÃO. AF\_12/2015**

DATA	MUNICÍPIO	EMPREENDIMENTO
29/02/2024	Santaluz	Reforma do Posto do Povoado do Limeira

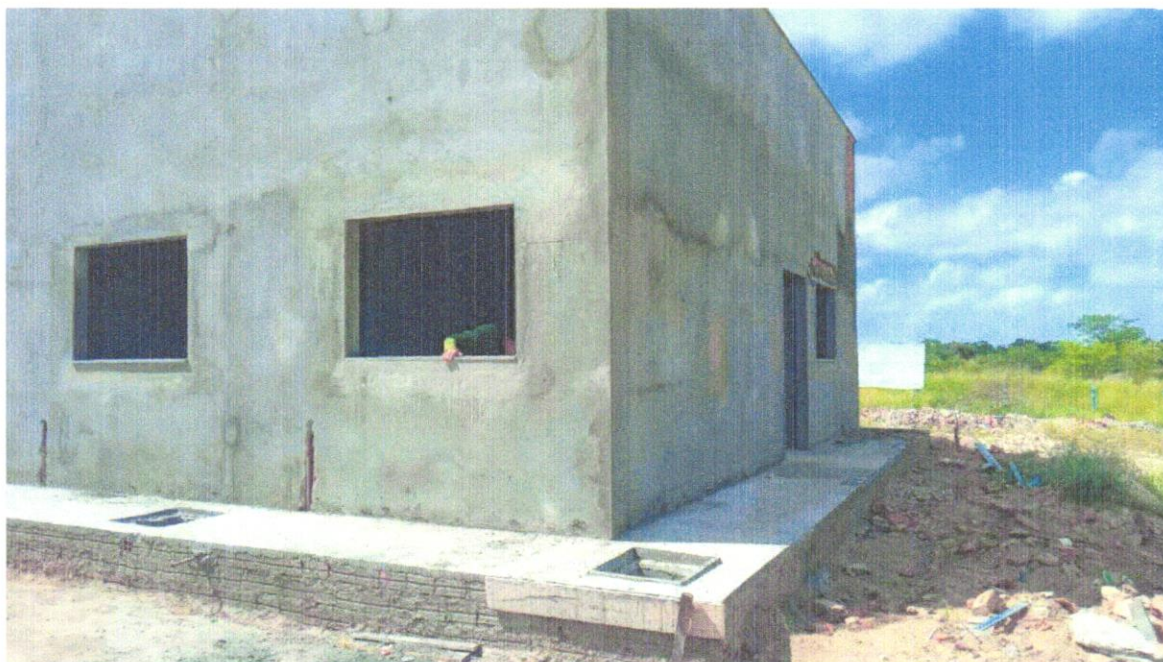

**Foto 07- EXECUÇÃO DE PASSEIO (CALÇADA) OU PISO DE CONCRETO COM CONCRETO MOLDADO IN LOCO, FEITO EM OBRA, ACABAMENTO CONVENCIONAL, ESPESSURA 8 CM, ARMADO. AF\_07/2016**

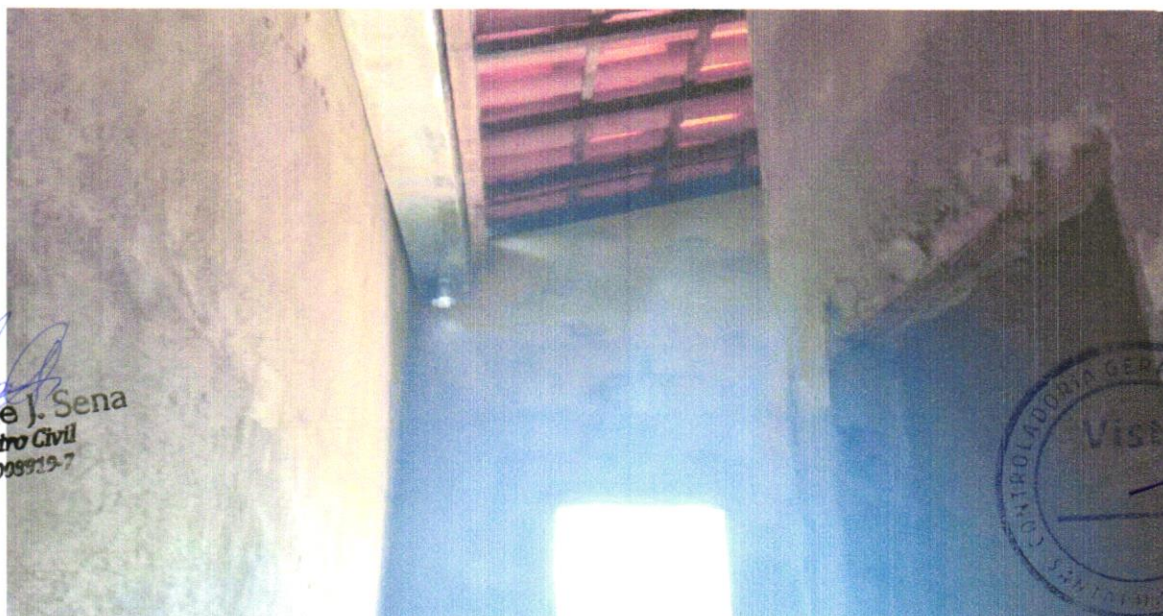

*Franklin de J. Sena*  
Engenheiro Civil  
Crea 052098919-7

*Antonio Soares Cordeiro Neto*  
Engenheiro Civil  
CREA+ 051888554-2

**FOTO 08 – CALHA EM CHAPA DE AÇO GALVANIZADO NÚMERO 24, DESENVOLVIMENTO DE 33 CM, INCLUSO TRANSPORTE VERTICAL. AF\_07/2019**

DATA	MUNICIPIO	EMPREENDIMENTO
29/02/2024	Santaluz	Reforma do Posto do Povoado do Limeira



**FOTO 9 - Retelhamento em cobertura com telha ceramica tipo canal comum, Itabaiana ou similar**

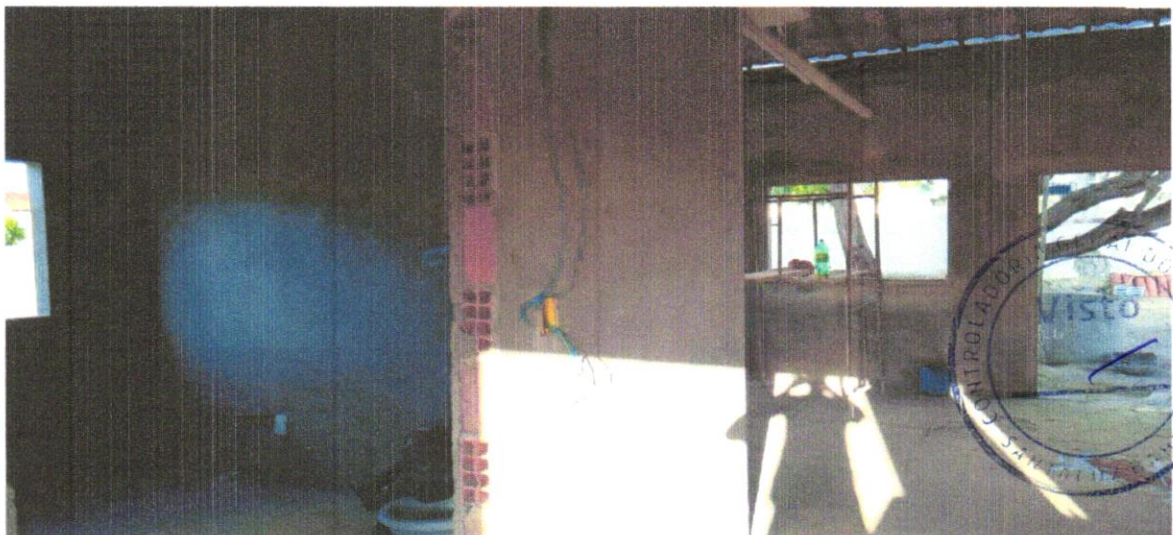

**FOTO 10 - CABO DE COBRE FLEXÍVEL ISOLADO, 1,5 MM<sup>2</sup>, ANTI-CHAMA 450/750 V, PARA CIRCUITOS TERMINAIS - FORNECIMENTO E INSTALAÇÃO. AF\_12/2015**

DATA	MUNICÍPIO	EMPREENDIMENTO
29/02/2024	Santaluz	Reforma do Posto do Povoado do Limeira



FOTO 11 - Chapim de concreto pré-moldado



Foto 12- Preparo de superfície com lixamento de paredes e tetos

DATA	MUNICIPIO	EMPREENDIMENTO
29/02/2024	Santaluz	Reforma do Posto do Povoado do Limeira

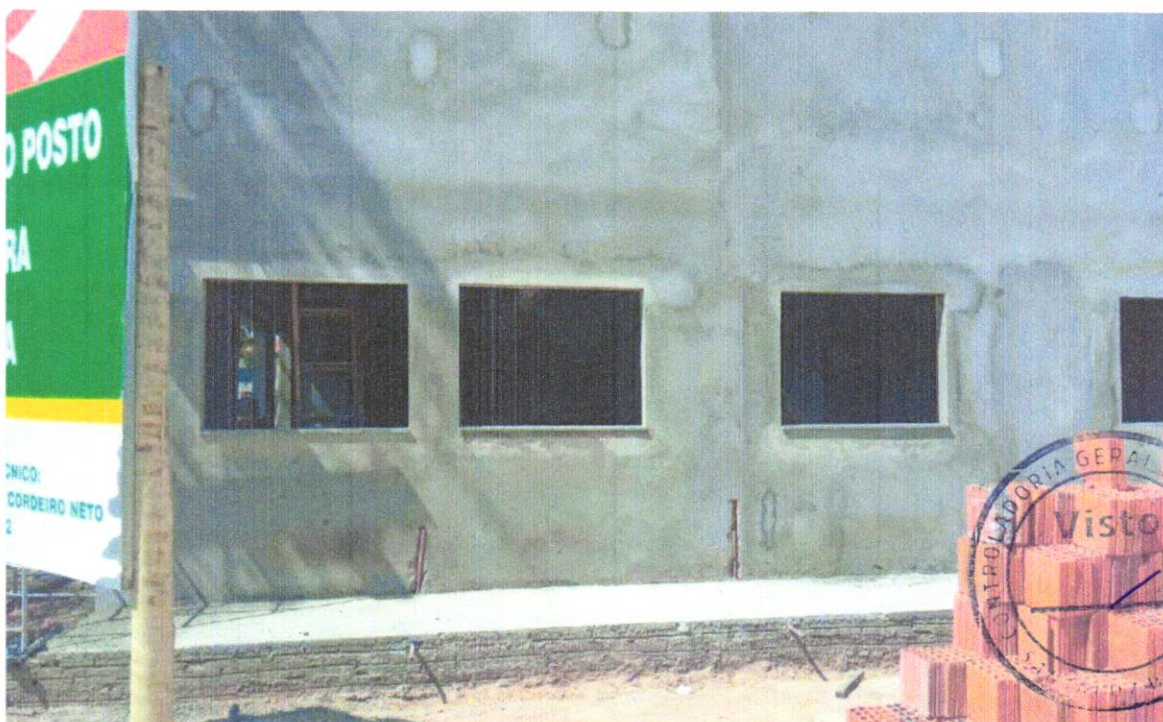

Foto 13 - APLICAÇÃO E LIXAMENTO DE MASSA LÁTEX EM PAREDES, UMA DEMÃO.  
AF\_06/2014

  
Franklin de J. Sena  
Engenheiro Civil  
Crea 052008919-7

  
Antonio Soares Cordeiro Neto  
Engenheiro Civil  
CREA - 051888554-2

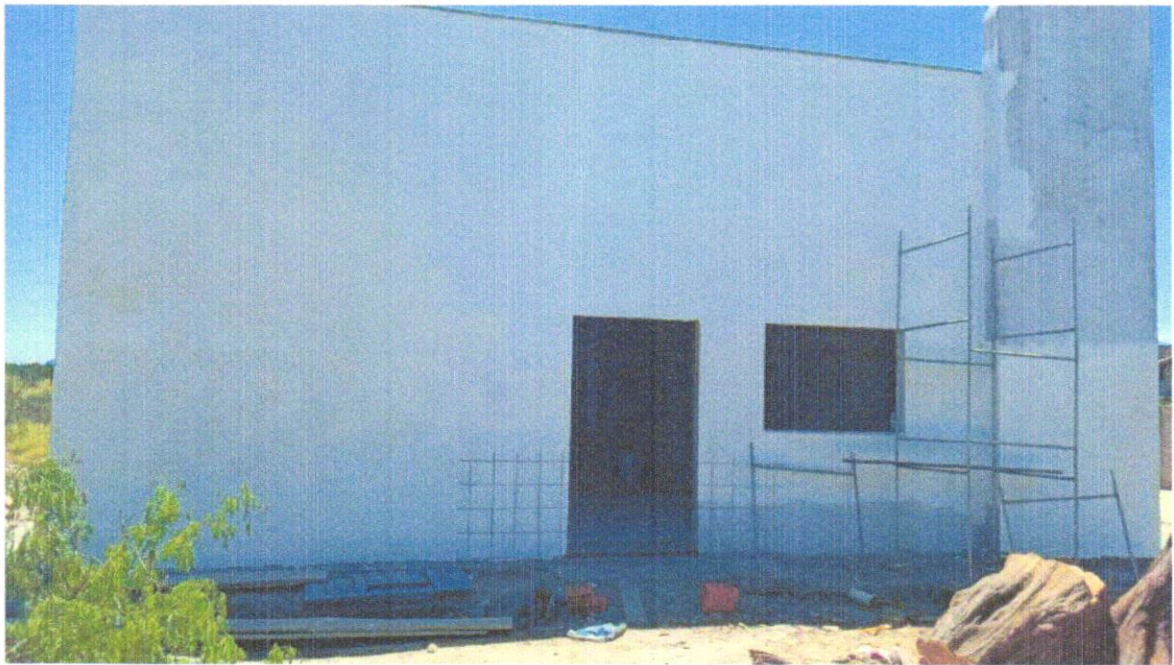